

PROYECTO DE ESTUDIO Y MITIGACIÓN DE INUNDACIONES EN LOS SECTORES LA PLENA, LA FE Y LA URB. EXTENSIÓN LA FE EN JUANA DIAZ, P.R



COSTO ESTIMADO DEL PROYECTO

\$3,000,000.00

FONDOS PROPUESTOS

CDBG - DR

DESCRIPCIÓN

Solicitud de fondos para estudio y mitigación de las Comunidades La Plena, La Fe y la Urbanización Extensión La Fe del pueblo de Juana Diaz afectados por el Huracán Maria.

IMPACTO

Durante el impacto del Huracán Maria, las comunidades La Plena, La Fe y la Urbanización Extensión La Fe, fueron sorprendidas por el impacto repentino del agua en medio del huracán afectando los hogares de las comunidades antes mencionadas. Muchos de los vecinos tuvieron que ser rescatados y llevados a refugios ya que perdieron todas sus pertenencias. Debido a tan difícil situación muchos han experimentado diversos malestares estrés post traumático y ansiedad de solo pensar en que pudiese ocurrir otro evento como este. En otro modo perdieron no solo sus hogares sino la Paz y la Seguridad que su vivienda debiera proveer.



Foto Aérea



No Somos Zona Inundable



BENEFICIOS Y OPORTUNIDADES A LARGO PLAZO

Esta propuesta solicita un estudio y la mitigación de todas las comunidades afectadas del área. Este estudio nos permitirá saber que provocó que las comunidades mencionadas fueran impactadas por esta inundación que pone en peligro la salud y seguridad de todos los que allí residen. Una vez conocido el problema se procederá a mitigar la situación evitando estos eventos en el futuro lo que redundará en beneficio colectivo. Los residentes podrán vivir una vida digna donde queden protegidas no solo sus viviendas sino sus vidas, el estado se economizaría dinero del pago de perdidas constantes y el esfuerzo de rescate. Entonces la comunidad saldrá de un proceso cíclico de recuperación y pérdida constante, permitiendo a las comunidades levantarse con actitud silenciosa.



PROYECTO DE ESTUDIO Y MITIGACIÓN DE INUNDACIONES EN LOS SECTORES LA PLENA, LA FE Y LA URB. EXTENSIÓN LA FE EN JUANA DIAZ, P.R.

PETICIÓN CIUDADANA DE RESIDENTES

- Marelyn González Rosado, 787-557-0190
- Jorge Rivera, 939-264-1233

SITUACIÓN

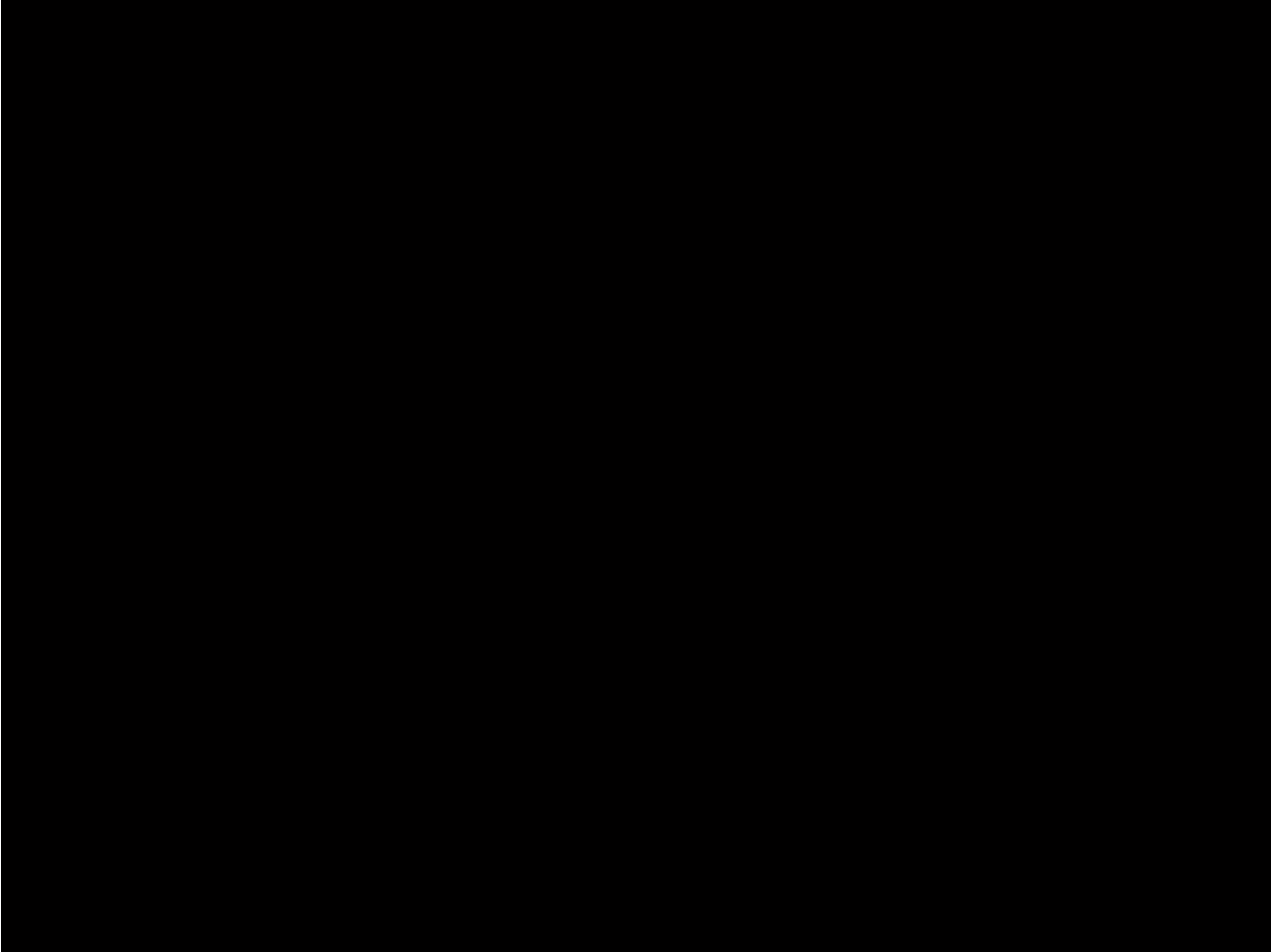

DESCRIPCIÓN

- Solicitud de fondos para estudio y mitigación de las Comunidades La Plena, La Fe y la Urbanización Extensión La Fe La Fe afectados por el Huracán Maria.



IMPACTO

- Durante el impacto del Huracán María el 20 de septiembre de 2017, en las comunidades La Plena, La Fe y la Urbanización Extensión La Fe, fueron sorprendidas por el impacto del agua, la cual inundó muy rápidamente todo en medio del huracán hasta afectar los hogares de las comunidades antes mencionadas. En esta inundación se unieron aguas negras. Los vecinos fueron rescatados porque sus vidas corrieron peligro y llevados a refugios. Estas familias perdieron todas sus pertenencias. El impacto fue tan fuerte que muchos han experimentado estrés post traumático y ansiedad de solo pensar en que pudiese ocurrir otro evento como este. No sólo perdieron sus hogares, sino la Paz y la Seguridad que su hogar debiera proveer.



BENEFICIOS Y OPORTUNIDADES A LARGO PLAZO

- Estudio para saber el origen de esta inundación repentina y la mitigación de pérdidas y riesgos de pérdida de vidas en las comunidades afectadas.
- Este estudio nos permitirá saber que provocó en el 20 de septiembre del 2017, que las familias de estas comunidades perdieran sus pertenencias y estuvieran en riesgo de perder sus vidas.
- Una vez conocido el problema se procederá a mitigar la situación para salvaguardar la salud y seguridad de todos los residentes. Evitando así, que ocurra nuevamente en eventos futuros.

POSIBLES ALTERNATIVAS

Foto Aérea

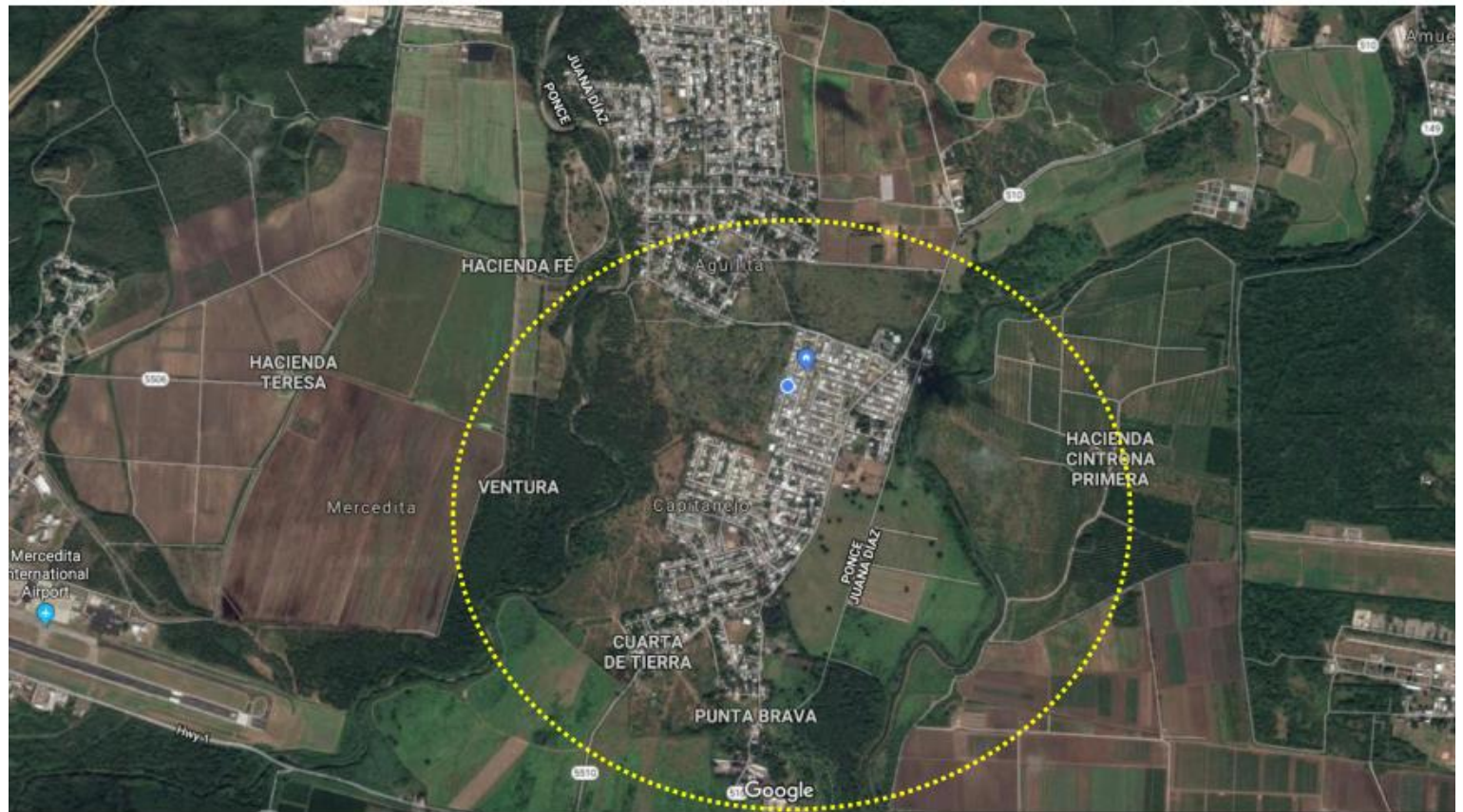



Área afectada por el retroceso del canal pluvial.

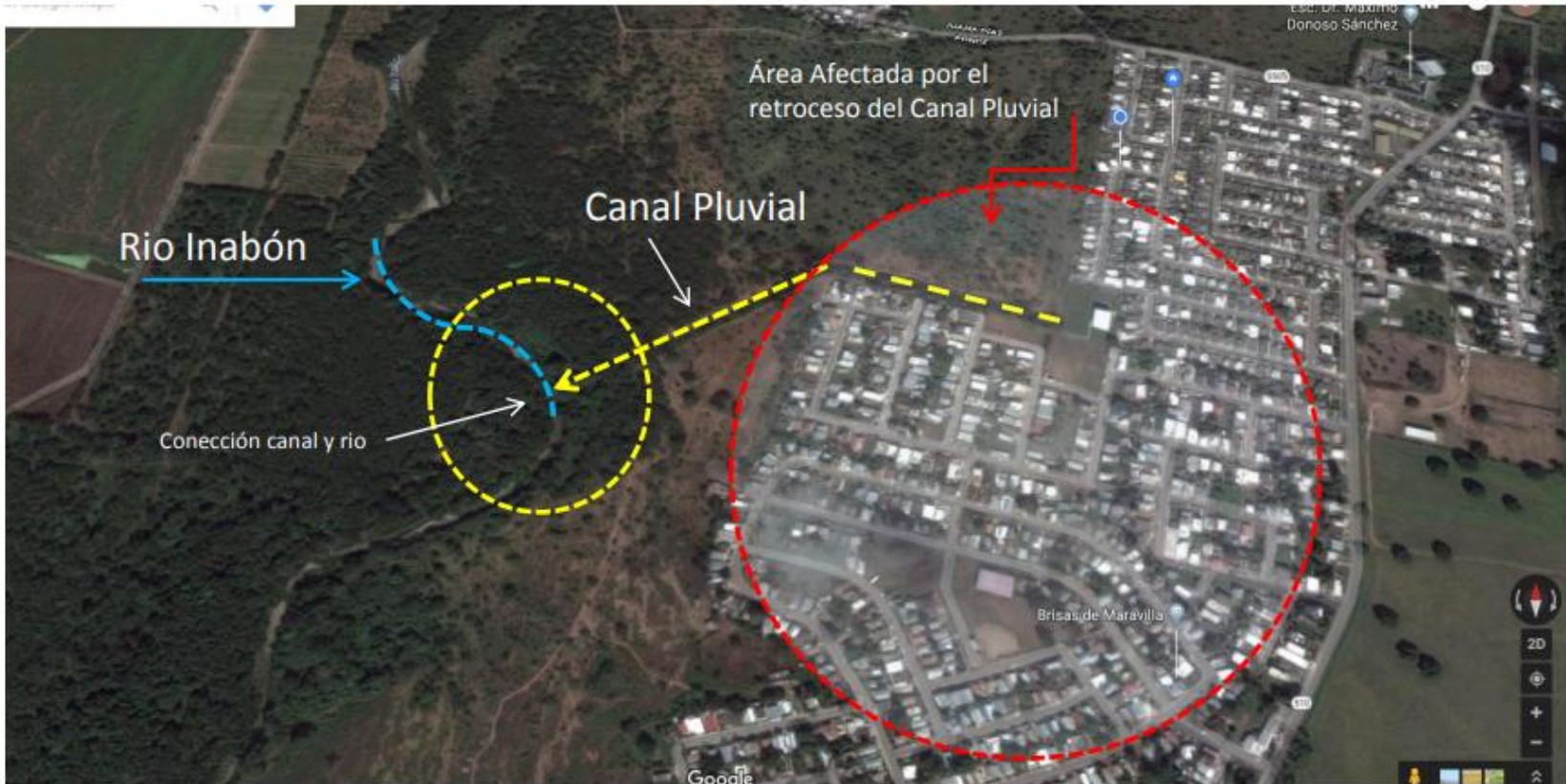

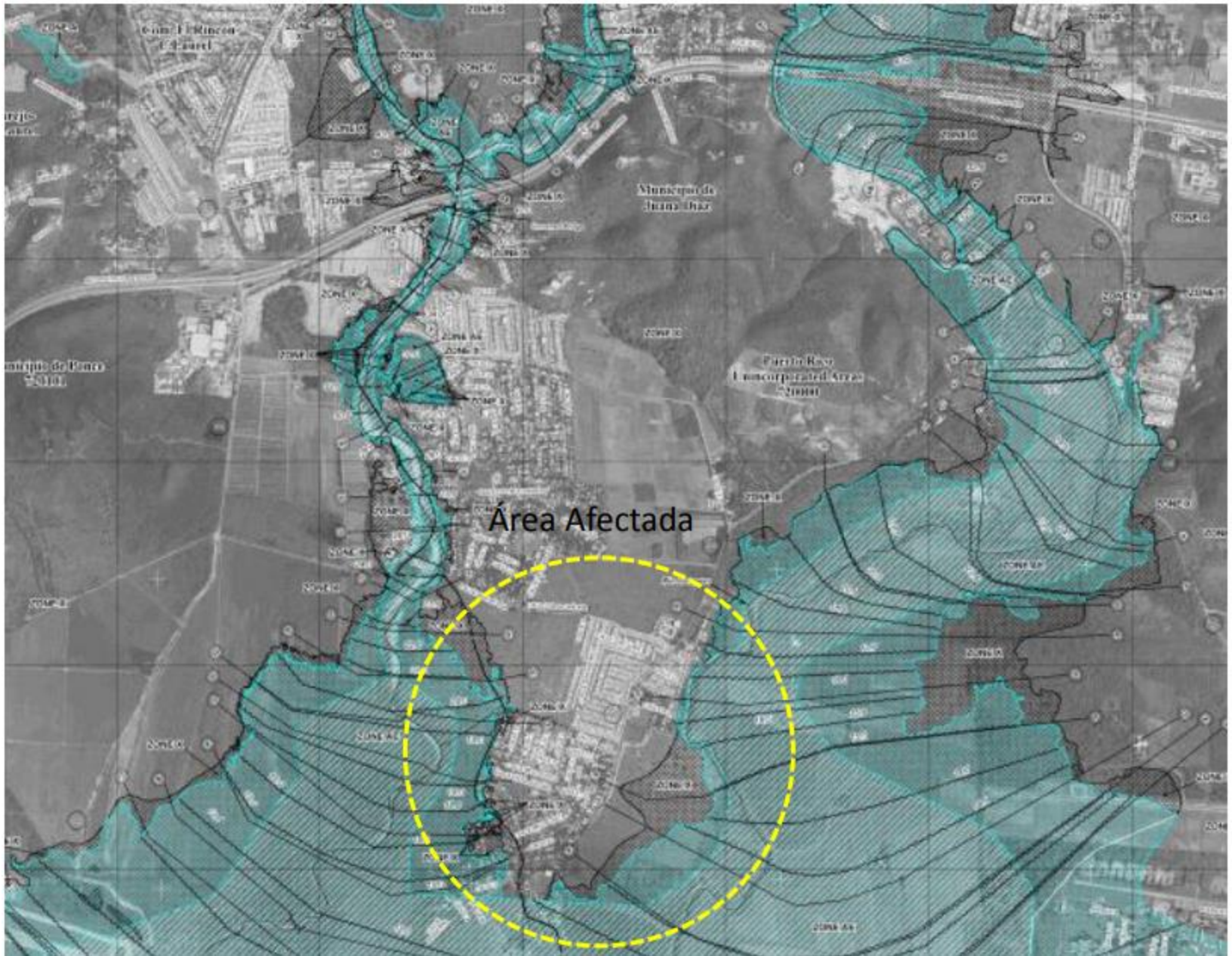

Diseño en Gabiones en rios



Diseño de reduccion de flujo



Control del flujo de agua



**“SOLO QUEREMOS VIVIR
SEGUROS EN NUESTROS
HOGARES”**

